

TP: Riachuelo

Realizado por:

Axel Gómez

Rodrigo Pérez

Federico Uehara

3° Año

5° División



2007

Zonas Afectadas



Contaminantes



El Riachuelo



Enfermedades y Síntomas

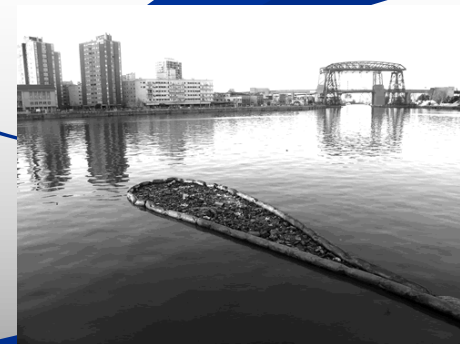

Solución al problema

Zonas Afectadas



Contaminantes



El Riachuelo



Enfermedades y Síntomas



Solución al problema

Enfermedades

■ Entre las enfermedades más destacadas se encuentran:

- ❖ **Cáncer**: El cáncer es un proceso lógico y coordinado en que una célula sufre cambios y adquiere capacidades especiales diferentes de las células normales.
- ❖ **Cianosis**: Es la coloración azulada de la piel, mucosas y lechos ungueales.
- ❖ **Retraso mental**: Hace referencia a limitaciones sustanciales en el desenvolvimiento corriente. Se caracteriza por un funcionamiento intelectual significativamente inferior a la media.
- ❖ **Abortos espontáneos**: la mayoría de ellos ocurren cuando el bebé presenta problemas genéticamente mortales.
- ❖ **Hepatitis**: esta enfermedad se transmite por medio de las comidas o de las aguas contaminadas o el contacto con personas infectadas en el momento.
- ❖ **Dengue**: *la fiebre de dengue es una grave enfermedad de tipo gripal que afecta a los niños mayores y a los adultos, pero rara vez causa la muerte*
- ❖ **Leptospirosis**: Es una enfermedad infecciosa. La gente corre riesgo de enfermarse de leptospirosis cuando tiene contacto con aguas, alimentos o suelos contaminados con la orina de animales infectados con leptospiras
- ❖ **Hantavirus**: es una enfermedad rara pero extremadamente seria causada por una familia de virus conocidos como hantavirus. El virus, que se encuentra en la orina, la saliva y la excreta de roedores salvajes infectados, se mezcla con el aire por medio de la brisa ó el polvo.

Contaminantes

- Los contaminantes arrojados al Riachuelo son cadmio, mercurio, níquel, plomo, cromo, arsénico, selenio, fenoles, bencenos, tolueno, hidrocarburos clorados, pesticidas, herbicidas, plaguicidas, detritos humanos y animales, materiales orgánicos en suspensión, detergentes, entre otros.



¿Cómo llegan al riachuelo?

- ❖ La contaminación es producto de las industrias que arrojan sus desechos a las cuencas del riachuelo.
- ❖ Gran parte de la población que se aloja en ese lugar también los arroja allí.

[volver al menú](#)

Radiografía de la cuenca Matanza-Riachuelo

Habitantes de la cuenca

4.884.823 personas

No tiene cloacas

55%

No tiene agua potable

35%

Vive en villas

10%

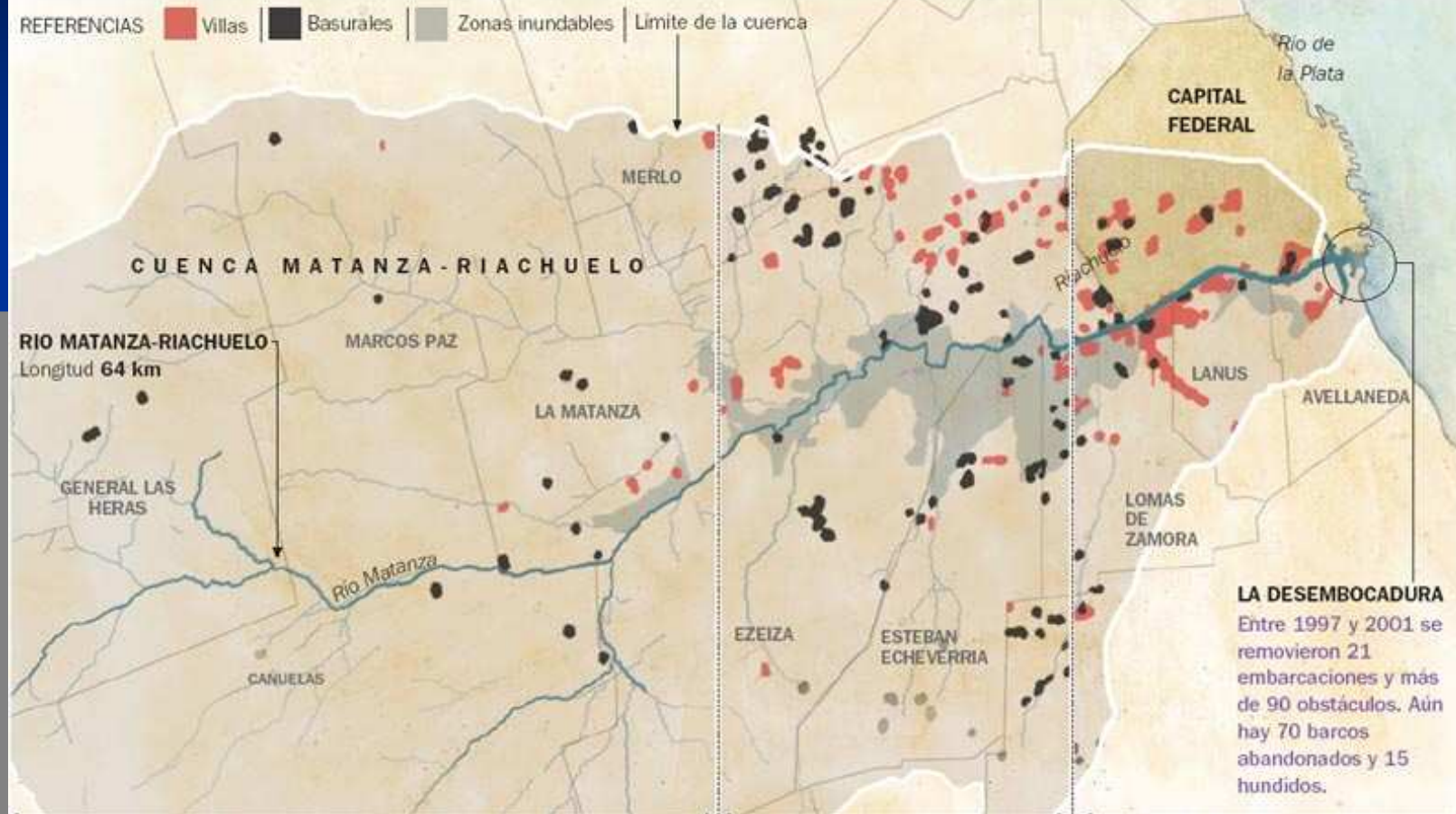

El riachuelo se extiende desde la zona sur del Gran Buenos Aires en Berazategui hasta la localidad de Moreno al oeste de la provincia.

[volver al menu](#)